REGIONE PIEMONTE

PROVINCIA VERBANO-CUSIO-OSSOLA

Domodossola

Piano Comunale di Protezione Civile

Servizi tecnologici

scala 1:12.000

Rev.01 - 2024

Technical Design SERVICE INTEGRATED

LEGENDA

STRUTTURE - IMPIANTI

- Distributori (8)

SERVIZI IDRICI

- Sorgenti
- Pozzi
- Depuratori
- Condotte fognarie

IMPIANTI GAS

- Impianti riduzione pressione (2)
- Complessi (32)
- Rete gas metano SNAM
- Rete gas metano Erogasmet

IMPIANTI ELETTRICI

- Reti elettriche alta tensione

0 150 300 600 900 1.200 Metri
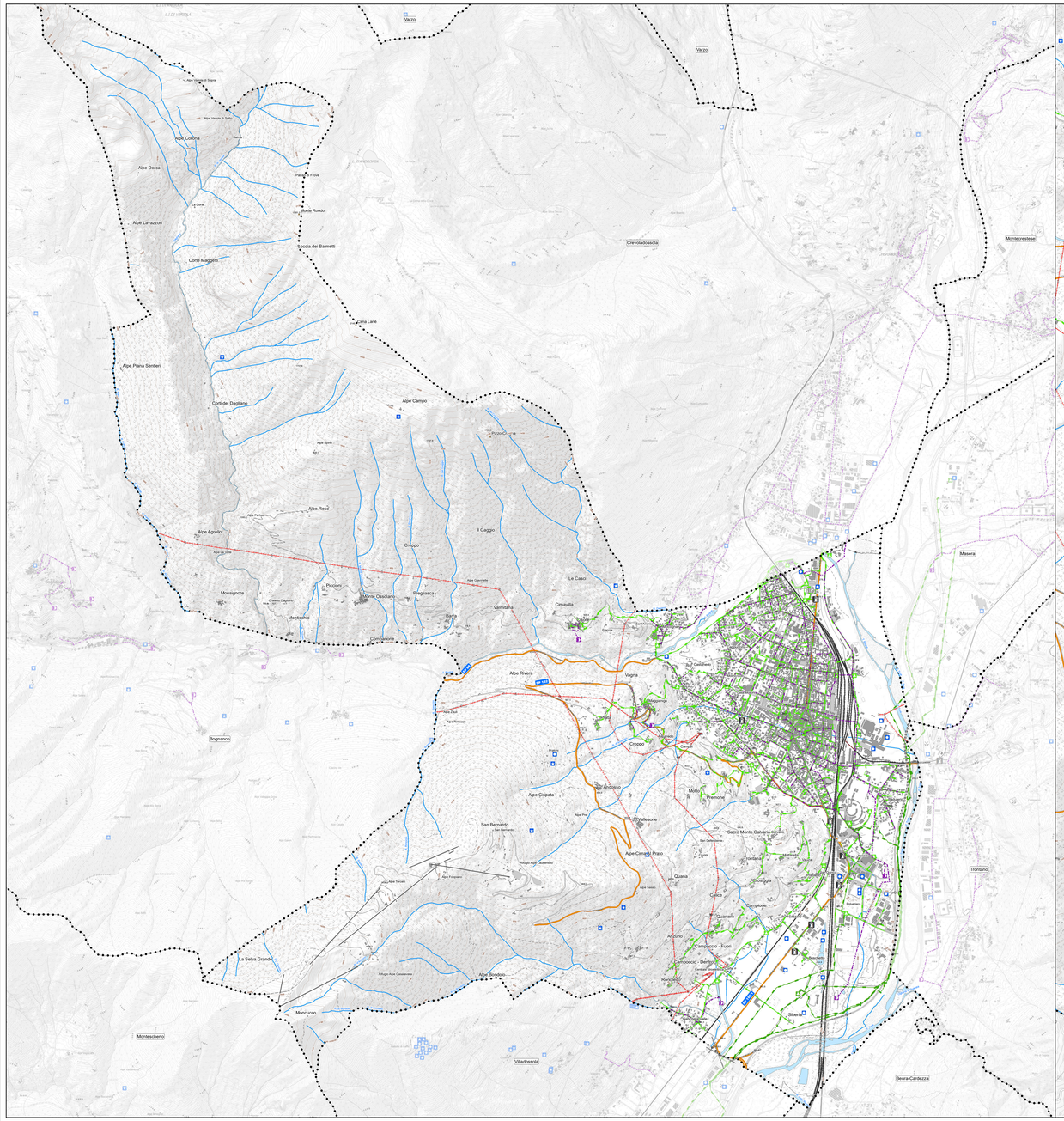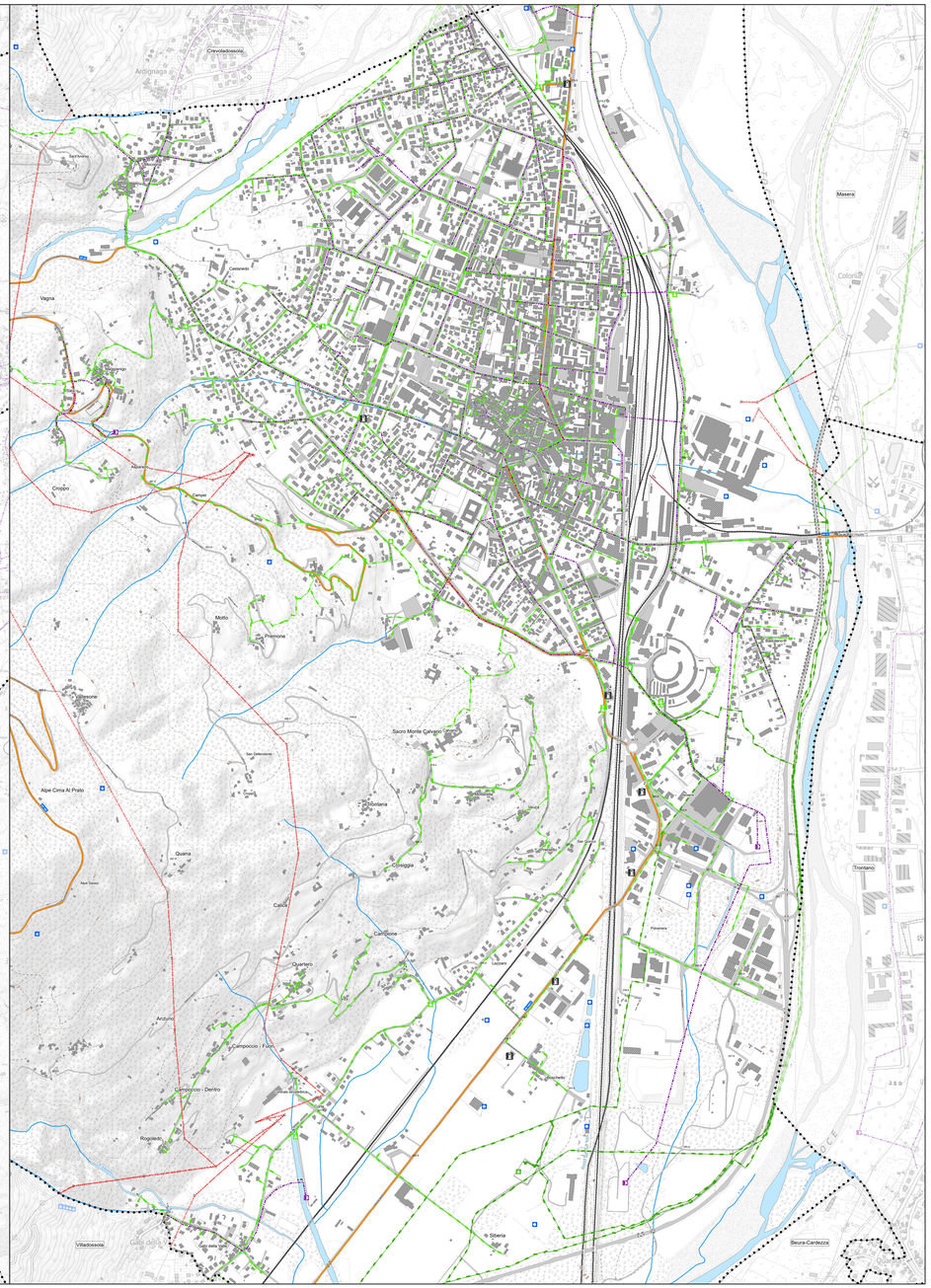
N